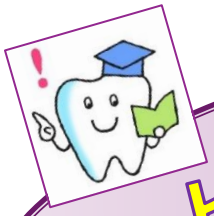

明日からの
ヒントがきっと
見つかる！

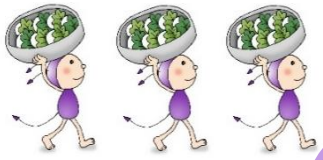

無料

第72回日本口腔衛生学会学術大会
ミニシンポジウム１

フッ化物洗口の全国展開に向けて
～なぜ九州地域で広まったのか～

日時　R5 5/19 金　**17:30–19:00**
（17：15 開場）

会場　**大阪府国際交流センターC会場（2Fさくら西）**
大阪市天王寺区上本町8-2-6

内容

トップダウンによる

西村 賢二 氏　佐賀県健康福祉政策課
「**佐賀県**における取組」

教育委員会主導

秋吉 陽子 氏　大分県教育庁体育保健課
「**大分県**における取組」

大分県第1584号

保健所主導

瀧口 俊一 氏　宮崎県中央保健所長・医師
「**宮崎県**（保健所）における取組」

全体ディスカッション
座長：髙澤 みどり（日F常務理事・千葉県市原市役所）

参加方法　直接会場においでください（対面のみ）
学会参加登録者以外の方もご参加いただけます

※新型コロナウイルス感染症拡大状況により変更・中止となる場合がございます

主催：NPO法人日本フッ化物むし歯予防協会（日F）

代表世話人：荒川浩久（日F会長）　世話人：森木大輔（宮崎県）・髙澤みどり